# CRAZY CHICKEN

Bilder
Alexandra Oestvold

Texte
Elke Baliarda

www.art-alex.ch

Die Serie CRAZY CHICKEN ist die ultimative Quelle für alle Hühnerfreunde und solche, die es werden wollen!

Die Bilder und dieses Büchlein sind 2021/22 aus einer spontanen Laune heraus und dem Bedürfnis entstanden, mich in diesen herausfordernden Zeiten von positiver Energie zu umgeben. Ich wünsche mir, dass diese positive Energie und die Fröhlichkeit sich auch auf dich, liebe Betrachterin, lieber Betrachter überträgt. Möge sie dich einen Moment aus dem Alltag entfliehen lassen und in die bunte Welt der Kunst entführen.

Die Hühnerbilder sind in ihrer ganzen gefiederten Pracht 20x20 bis 30x30cm gross und wurden in Druck- und Schablonentechnik auf Leinwand / Pavatex hergestellt. Sie wurden nachträglich mit Öl und Acrylfarben liebevoll übermalt.

Ich möchte diese kleine Broschüre meiner lieben Tochter Caroline und meinem ungeborenen Enkelkind widmen und mich ganz herzlich bei der Journalistin Elke Baliarda für die humorvollen Texte bedanken.

Im Hühnerhof ist Hühnerball
Crazy Chicken tanzt überall.

Aber, aber braune Henne,
picke doch nicht auf der Tenne.

Die Henne brütet eins, zwei, drei.
Bald schlüpft ein Küken aus dem Ei.

Der stolze Hahn kräht auf dem Turm.
Er freut sich auf den fetten Wurm.

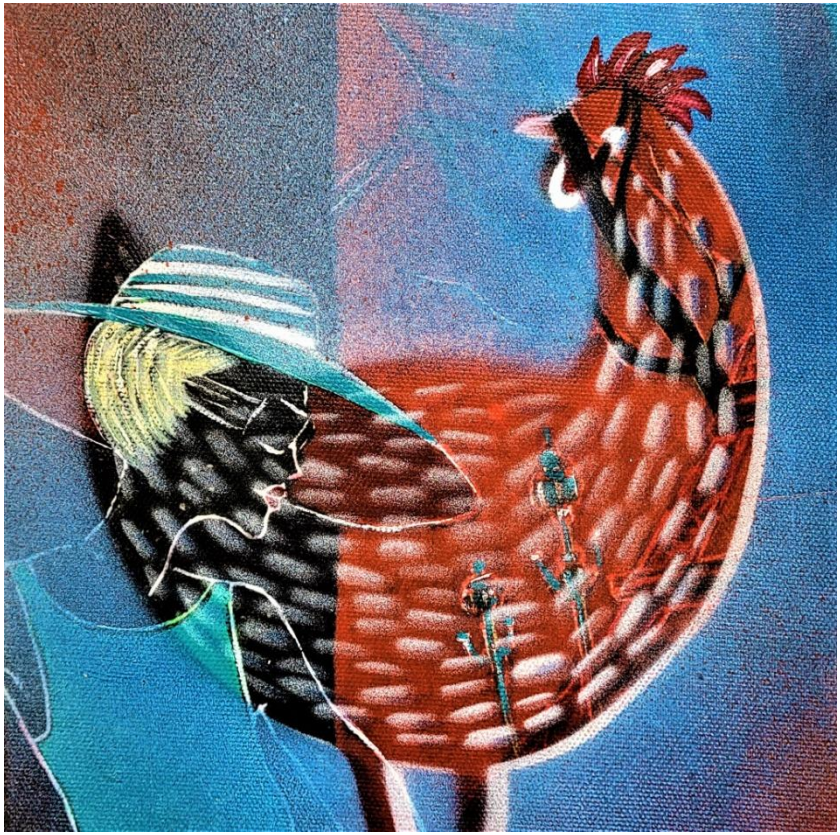

Zwei weisse Hühner, ach wie nett.
Die beiden gackern im Duett.

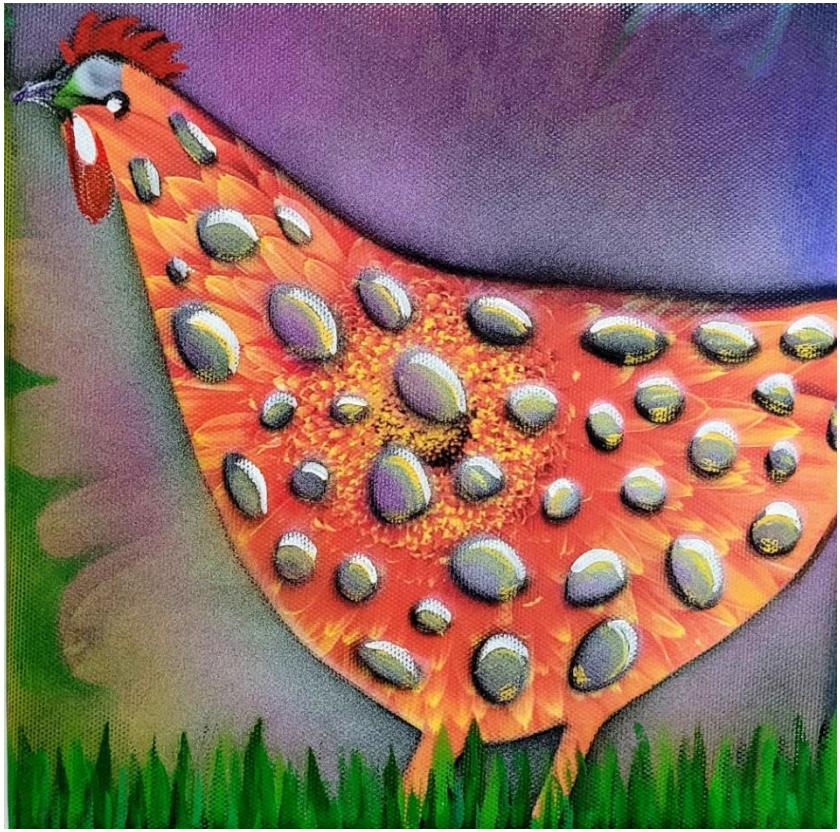

Das bunte Huhn hat weiter nichts zu tun,
legt jeden Tag ein Ei und sonntags zwei.

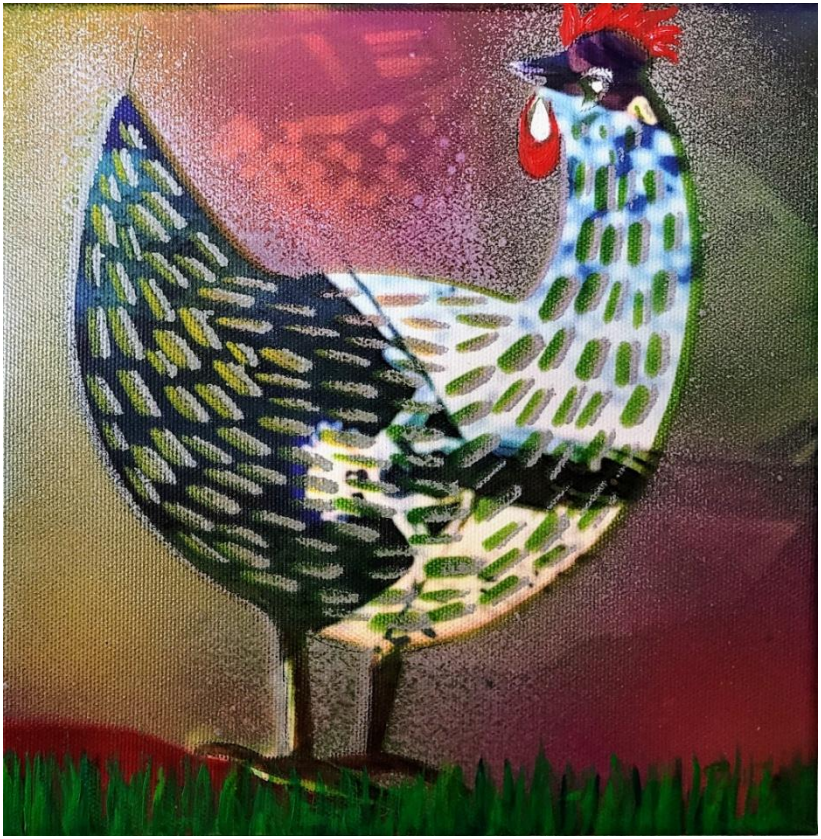

Hurra, hurra im Nest ein Ei.
Das Huhn macht freudiges Geschrei.

Der schwarze Hahn mit goldenem Kamm
pickt gerne rote Schuhe an.

Der Hahn macht fürchterlich Gekrähe.
Die Hühner gackern in der Nähe.

Auch die blinden Hühner
finden manchmal Würmer.

Henne Rieke mag die grüne Wiese.
Nichts schmeichelt ihr mehr als diese.

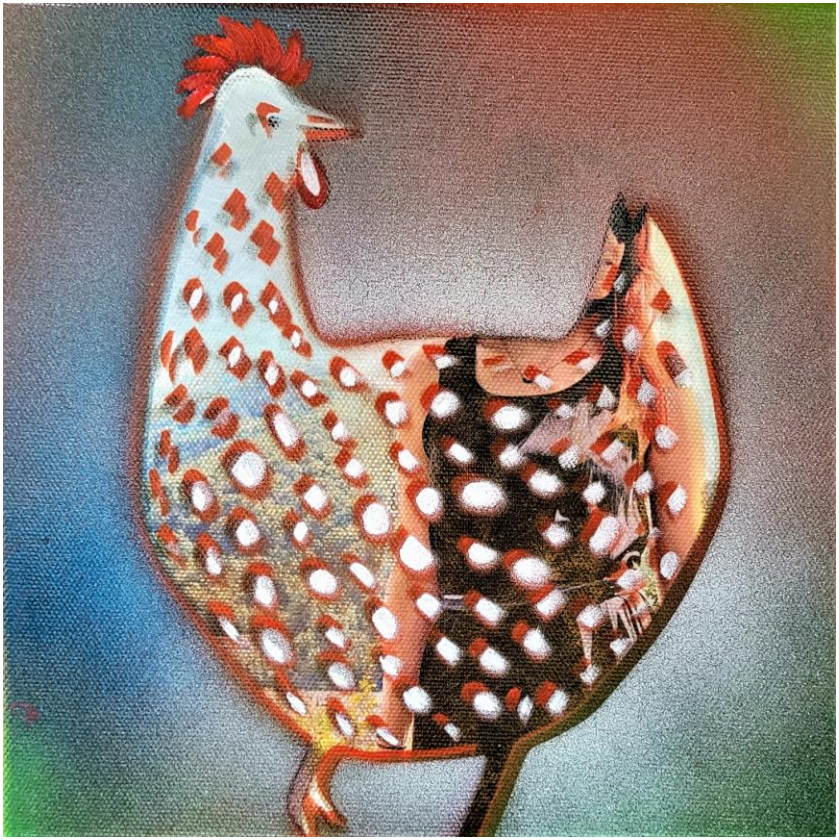

Huhn Cäcilia, ganz zahm
Kommt bei Besuchern bestens an.

Schon morgens früh kräht Hans der Hahn
und kündigt schönes Wetter an.

Uschi, scheu, gefiedert silbergrau,
macht auf dem Hof erheblich Radau.

Im Hühnerhof, so kunterbunt,
da geht es oft nicht glatt und rund.

Der Hahn mit Namen Ferdinand,
der hat zu tun so allerhand.